



Wissenschafts- und Kompetenzzentrum
für Menschen mit schwersten Behinderungen

Stiftung
Leben pur

Wir laden Sie herzlich ein zur
Tagung **Leben pur** 2014 zum Thema

**Alternde Menschen mit
Komplexer Behinderung**

Eine interdisziplinäre Tagung
für betroffene Familien und Fachleute

In Kooperation mit

HAMBURG



LEBEN MIT BEHINDERUNG



Landesverband Bayern für
körper- und mehrfachbehinderte
Menschen e.V.

21. + 22. März 2014
in München

und
11. + 12. April 2014
in Hamburg

Tagungsinfos

Programm Freitag

Programm Samstag

Workshops | Anmeldung

Inhalt und Zielsetzung

Es gibt nur wenige Erkenntnisse und Veröffentlichungen darüber, wie alternde Menschen mit sehr schweren und mehrfachen Behinderungen ihren Alltag meistern und wie Pflege, Medizin, Pädagogik und Gesellschaft auf die speziellen Bedürfnisse reagieren können. Gründe dafür sind die Auswirkungen der Euthanasie im Dritten Reich – lange Zeit fehlten schlicht und einfach die Erfahrungen mit dieser Personengruppe. Aber auch die Fortschritte der Medizin spielen eine Rolle, weil sie es mehr Menschen auch mit sehr schweren Behinderungen ermöglichen, immer älter werden zu können. Mit dem Älterwerden entstehen nun aber neue Aufgaben, die von Menschen mit komplexer Behinderung und ihrer Umgebung gemeistert werden müssen. Zu beachten ist auch, dass

Alterungsprozesse bei dieser Personengruppe oft schon erheblich früher einsetzen als bei Menschen ohne Behinderung. Demenzielle Erkrankungen müssen dabei besonders hervorgehoben werden, weil sie nicht nur früher, sondern auch wesentlich häufiger auftreten.

Die interdisziplinäre Tagung *Leben pur* wird sich in Vorträgen und Workshops mit der Lebenssituation von alternden Menschen mit komplexer Behinderung beschäftigen, auf Probleme aufmerksam machen, mögliche Lösungswege aufzeigen oder sich mit dem bestehenden Handlungsbedarf auseinandersetzen.

Betroffene und Fachleute

Die Tagung wendet sich an Menschen mit schwerer und mehrfacher Behinderung, deren Eltern und Betreuer, Fachpersonal und Wissenschaftler aus den Bereichen der Heil- und Sonderpädagogik, Psychologie, Gerontologie, Medizin, Pflege, Therapie, Theologie, an Politiker und Arbeitgeber sowie an Behindertenverbände und alle Interessierten.

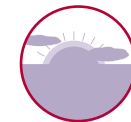

Zur Tagung *Leben pur*

Tagungsinfos

Programm Freitag

Programm Samstag

Workshops | Anmeldung

Veranstaltungsort München

Hotel Holiday Inn – City Centre
Hochstraße 3, 81669 München
Tel. +49 (0)89 48 03-0
www.munich-meeting-centre.de/Hotel

Veranstaltungsort Hamburg

wird noch bekanntgegeben. Aktuelles dazu erfahren Sie auf unserer Homepage unter:
www.stiftung-leben-pur.de

Übernachtung: In folgenden Hotels haben wir in München und Hamburg unter dem Stichwort „Tagung Leben pur“ Zimmerkontingente für Tagungsteilnehmer zum Sonderpreis reserviert. Barrierefreie Zimmer sind in begrenzter Anzahl vorhanden. Bitte buchen Sie Ihre Übernachtung rechtzeitig direkt in den Hotels:

Hotel München: Hotel Holiday Inn Munich – City Centre, (Veranstaltungsort), Übernachtung 92,- € pro Zimmer mit Frühstück (Einzelzimmer), 104,- € (Doppelzimmer). Tel. +49 (0)89 48 03-4444
E-Mail: hi.muenchen@whgeu.com

Hotel Hamburg: Hotel ibis Hamburg Alster Centrum, Übernachtung: 111,- € im Einzel- bzw. 143,- € im Doppelzimmer mit Frühstück
Holzdamm 4-12 und 16, 20099 Hamburg
Tel.: 040 / 24 82 90, E-Mail: H1395@accor.com

Tagungsbüro für beide Tagungen München und Hamburg (nicht Veranstaltungsort!):

Stiftung Leben pur, Rebecca Struckmann
Adamstraße 5, 80636 München
E-Mail: info@stiftung-leben-pur.de
Tel.: +49 (0)89 35 74 81-19 (Di-Fr 9-14 Uhr)



Teilnahmegebühr

(inkl. Pausenverpflegung):

Anmeldung bis zum 31.01.2014

Tagung (ohne Workshops)	EUR 80,00
ermäßigt	EUR 50,00
2 Workshops	EUR 50,00
ermäßigt	EUR 30,00

Anmeldung ab dem 01.02.2014

Tagung (ohne Workshops)	EUR 100,00
ermäßigt	EUR 50,00
2 Workshops	EUR 60,00
ermäßigt	EUR 30,00
Begleitperson frei	



Anmeldung für München und Hamburg

Anmeldeschluss 28.02.2014.

Bitte melden Sie sich per Post oder direkt auf unserer Homepage an. Nach der Anmeldung erhalten Sie eine Rechnung, die zugleich Ihre Anmeldebestätigung ist.

Rücktritt

Bei Verhinderung benachrichtigen Sie uns bitte unverzüglich. Bis 28.02.2014 wird der Betrag voll zurückerstattet, bis 14.03.2014 wird eine Bearbeitungsgebühr von EUR 20,00 (bzw. EUR 10,00 bei Ermäßigung) einbehalten. Später wird die volle Tagungsgebühr berechnet.

Tagungsinfos

Programm Freitag

Programm Samstag

Workshops | Anmeldung

Programm Freitag, München: 21. März 2014 | Hamburg: 11. April 2014

- Ab 11.00 Uhr** Anmeldung der Teilnehmer
- 12.15 Uhr** Eröffnung der Tagung in München: Hans Schöbel, Vorsitzender des Stiftungsrats der Stiftung Leben pur; in Hamburg: Aribert Reimann, Vorsitzender des Kuratoriums der Stiftung Leben pur und Martin Eckert, Geschäftsführer von Leben mit Behinderung Hamburg, Elternverein e.V.
- 12.45 Uhr** Kurzfilm: Altern und Komplexe Behinderung. Erstaufführung eines gemeinsamen Filmprojekts des Medienprojekts Wuppertal und der Stiftung Leben pur
- 13.00 Uhr** Das Alter als wertvolle Lebensphase erleben – auch mit Komplexer Behinderung.
München: Prof. Dr. Sabine Schäper, Professorin Lehrgebiet Heilpäd. Methodik und Intervention; Hamburg: Prof. Dr. Friedrich Dieckmann, Professor Lehrgebiet Heilpäd. Psychologie; beide: Katholische Hochschule NRW, Abteilung Münster
- 13.45 Uhr** Lebensqualität bei alternden Menschen mit Komplexer Behinderung
Betty Thimianidou, Dipl.-Heilpädagogin, Qualitätsmanagerin, LVR-Institut für Konsulentenarbeit Kompass, Jülich (angefragt)
- 14.15 Uhr** Aktueller Beitrag zum Thema „Alternde Menschen mit Komplexer Behinderung“
- 14.45 Uhr** Kaffeepause

- 15.45 Uhr** Altern und Demenz bei Menschen mit Entwicklungsbesonderheiten – medizinische Aspekte
Dr. Peter Martin, stellv. Ärztlicher Direktor und Chefarzt der Séguin-Klinik für Menschen mit schwerer geistiger Behinderung, Epilepsiezentrum Kork
- 16.15 Uhr** Demenz und geistige Behinderung. Anforderungen an die Begleitung in heterogenen Wohngruppen. Prof. Dr. Bettina Lindmeier, Professorin für Sonderpädagogik, Leibniz Universität Hannover
- 16.45 Uhr** Kaffeepause
- 17.30 Uhr** Pflege unter dem speziellen Aspekt des Älterwerdens bei Komplexer Behinderung
Regina Gügel-Tamke, Praxisbegleiterin Basale Stimulation[®], Pflegefachfrau IP, Bern
- 18.00 Uhr** Stellvertretende Biographiearbeit mit Menschen mit Komplexer Behinderung.
Prof. Dr. Christian Lindmeier, Univ.-Professor für Grundlagen sonderpädagogischer Förderung, Universität Koblenz-Landau
- 18.30 Uhr** Ende



Programm Freitag

Programm Samstag

Workshops | Anmeldung

Programm Samstag, München: 22. März 2014 | Hamburg: 12. April 2014

- 09.00 Uhr** Rechtliche Aspekte zum Thema Alter und Komplexe Behinderung
Ursula Schulz, Rechtsanwältin, Dipl.-Verwaltungswirtin, Referentin Recht, Landesberatungsstelle der Lebenshilfe Bayern, Erlangen
- 09.30 Uhr** Angeborene Behinderung oder altersbedingt „erworbene Behinderung“ - macht die Betreuung im Alter noch einen Unterschied? Dr. Hans Beyrle, Geschäftsführer ICP-Gruppe, München (angefragt)
- 10.00 Uhr** Kaffeepause
- 10.30 Uhr** Projekte aus der Praxis München: Maike Stikarowski, Dipl.-Pädagogin für Erziehungswissenschaften (Univ.), Bereichsleitung Wohnen, Ulrike Wenger, Dipl.-Sozialpädagogin (FH), Bereichsleitung Förderstätte, Hollerhaus Ingolstadt; Hamburg: Michael vor der Horst, Bereichsleitung Unterstütztes Wohnen Süd, Leben mit Behinderung Hamburg
- 11.00 Uhr** „Und manchmal ist es doch das ganz normale Altwerden...“ - Alterungsprozesse erkennen
Dr. Mariana Kranich, Psychologin, Dipl.-Psychogerontologin, Köln
- 11.30 Uhr** Gemeinsam älter werden, ... Eltern und Geschwister im Dialog Dr. h.c. Günter Dörr, betroffener Vater, Mitglied des Kuratoriums der Stiftung Leben pur, ehem. Vorsitzender des Bundesverbandes für körper- und mehrfachbehinderte Menschen e.V., Köln

- 12.00 Uhr** Verabschiedung und Mittagspause
- 13.00 Uhr** Workshop 1 (A-K zur Auswahl)
- 14.30 Uhr** Kaffeepause
- 15.00 Uhr** Workshop 2 (A-K zur Auswahl)
- 16.30 Uhr** Ende der Tagung

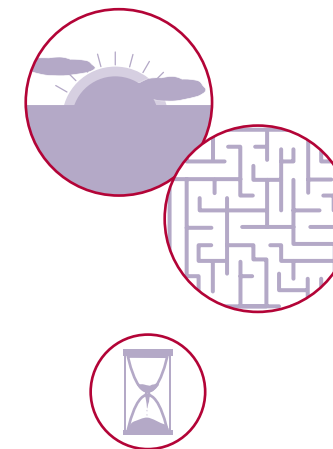

Workshops

- A. Moderierte Diskussionsrunde mit Vertretern aus unterschiedlichen Fachgebieten: Politiker, Einrichtungen, Fachkräfte und Angehörige Achtung: findet nur um 13:00 Uhr statt, nicht um 15:00 Uhr!
- B. Demenz und geistige Behinderung. Anforderungen an die Begleitung in heterogenen Wohngruppen. Prof. Dr. Bettina Lindmeier, Professorin für Sonderpädagogik, Leibniz Universität Hannover
- C. Stellvertretende Biographiearbeit bei Menschen mit Komplexer Behinderung. Prof. Dr. Christian Lindmeier, Univ.-Professor für Grundlagen sonderpädagogischer Förderung, Universität Koblenz-Landau
- D. Ernährung bei Menschen mit Komplexer Behinderung unter besonderer Berücksichtigung von Geriatrie und Demenz. Ulrike Roch, Logopädin, Schlucktherapeutin, Gailingen / Schaffhausen
- E. Aktivierungsanregungen mit Wasser für ältere Menschen

mit Komplexer Behinderung. Rita Mayinger, Heilpädagogin mit Zusatzqualifikationen in Geriatrie, Sport und Gesundheit, Augsburg

- F. Alternde Menschen mit Komplexer Behinderung im Elternhaus. Lisa Oermann, Dipl.-Päd, Mitarbeiterin WfbM, Osnabrück
- G. Zukunftsplanung? Auch für Menschen mit Komplexer Behinderung im Alter. Nicolette Blok, Frühförderin, Lebens- und Sozialberaterin, Unternehmensberaterin, Mureck, Österreich
- H. Rechtliche Aspekte zum Thema Alter und Komplexe Behinderung. Ursula Schulz, Rechtsanwältin, Dipl.-Verwaltungswirtin, Referentin Recht, Landesberatungsstelle der Lebenshilfe Bayern, Erlangen
- I. Pflege unter dem speziellen Aspekt des Älterwerdens bei Komplexer Behinderung. Regina Gügel-Tamke, Praxisbegleiterin Basale Stimulation[®], Pflegefachfrau IP, Bern
- K. „Älter werden mit geistiger Behinderung“ – Wann ist eine Person alt? Dr. Mariana Kranich, Psychologin, Dipl.-Psychogerontologin, Köln

Baldmöglichst zurück per Post oder www.stiftung-leben-pur.de bis spätestens 28.02.2014.

Anmeldung für die interdisziplinäre Tagung Leben pur 2014

Alternde Menschen mit Komplexer Behinderung

- Ich melde mich an zu den Vorträgen der Tagung 2014 (EUR 80,00 bzw. 100,00; ermäßigt EUR 50,00)
 - Am 21. und 22. März 2014 in München
 - Am 11. und 12. April 2014 in Hamburg
- Ich melde mich an für die beiden Workshops ___ und ___, ersatzweise ___ und ___ (EUR 50,00 bzw. 60,00; ermäßigt EUR 30,00).
- Ich habe Anspruch auf Ermäßigung (bitte Nachweis in Kopie beilegen). (Berechtigt sind Menschen mit Behinderung, betroffene Eltern, Studenten, Auszubildende, Arbeitslose).
- Ich komme in Begleitung einer Betreuungsperson.
Name der Betreuungsperson: _____
- Ich bin Rollstuhlfahrer/in
- Ich arbeite in folgender Einrichtung: _____

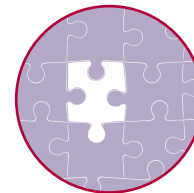

Ort/Datum: _____ Unterschrift: _____

Bitte in Druckbuchstaben ausfüllen.

Telefon (tagsüber): _____

Fax: _____

E-Mail-Adresse: _____

Beruf: _____

Ihre aktuelle Adresse

Stiftung Leben pur · Adamstraße 5 · 80636 München



Stiftung
Leben pur

Stiftung Leben pur
Frau Rebecca Struckmann
Adamstr. 5

80636 München